

2017년 11월 건강보험관리공단 요양기관 포털 변경 안내

[주요 내용]

- 치석제거, 틀니, 임플란트 대상자 등록을 위한 접속 방법
- 정상 접속이 안 될 경우 인터넷 옵션 설정 방법

○ 치석제거, 틀니, 임플란트 대상자 등록을 위한 접속 방법

- ✓ 환자 색인 후 치석제거, 틀니, 임플란트 대상자 조회 버튼을 선택합니다.

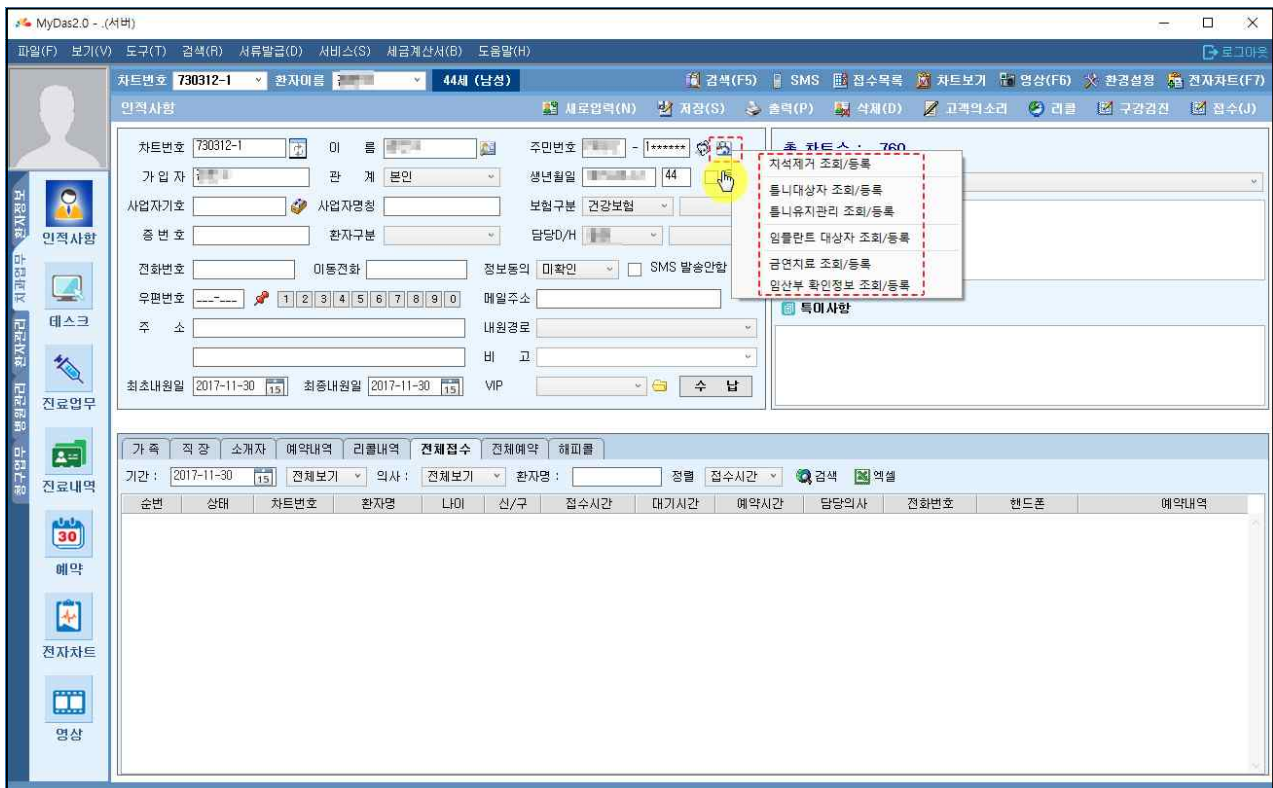

[치석제거, 틀니, 임플란트 대상자 조회 등록 화면]

✓ [확인] 버튼을 선택하여 건강보험관리공단 MedConn 모듈 설치 작업을 진행합니다.

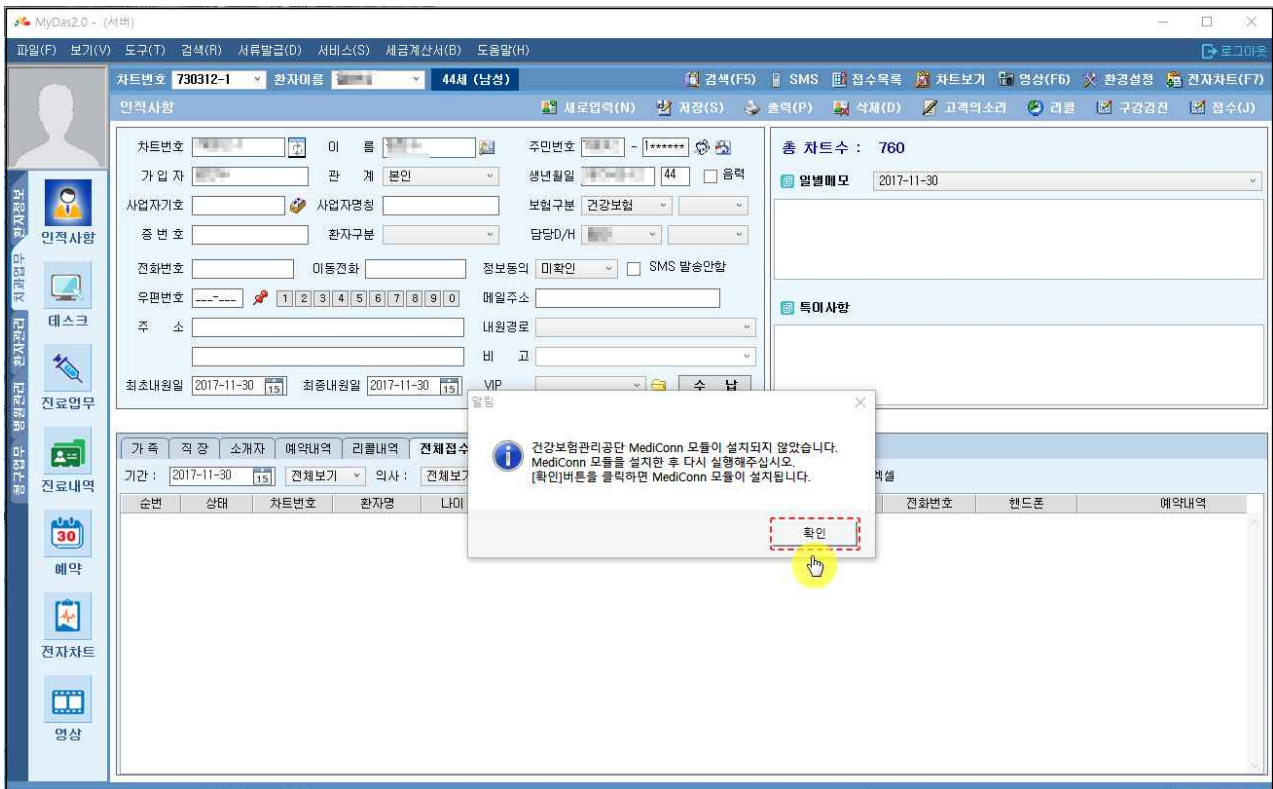

✓ 아래 설치 순서에 따라 설치를 진행하며, 마지막 컴퓨터 재부팅 없이 완료합니다.



- ✓ 치석제거, 틀니, 임플란트 대상자 조회 버튼을 선택하면 공인 인증서 로그인 화면이 나타나며, 인증서 비밀번호 입력 후 (신)요양기관정보마당에 접속합니다.

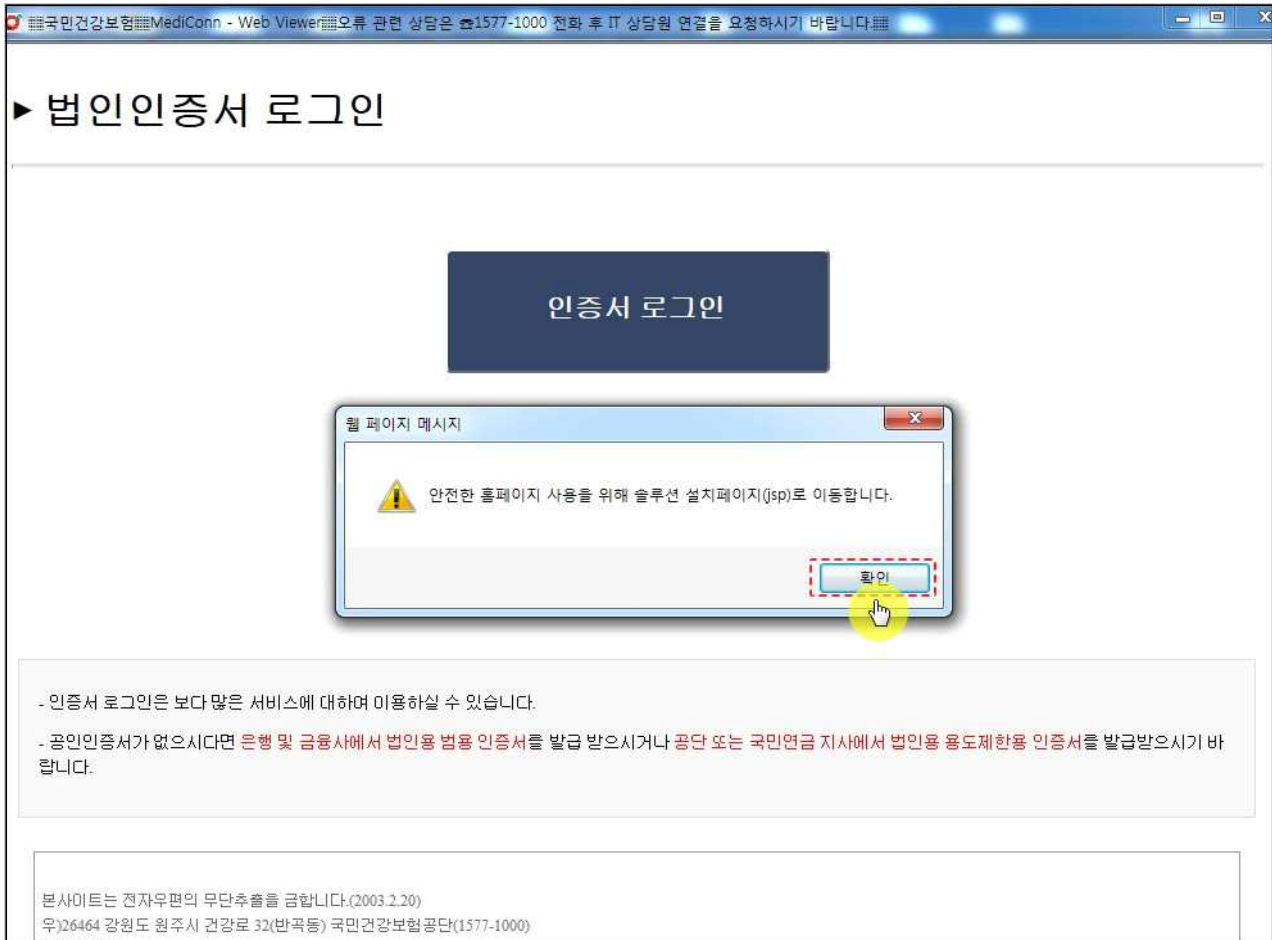
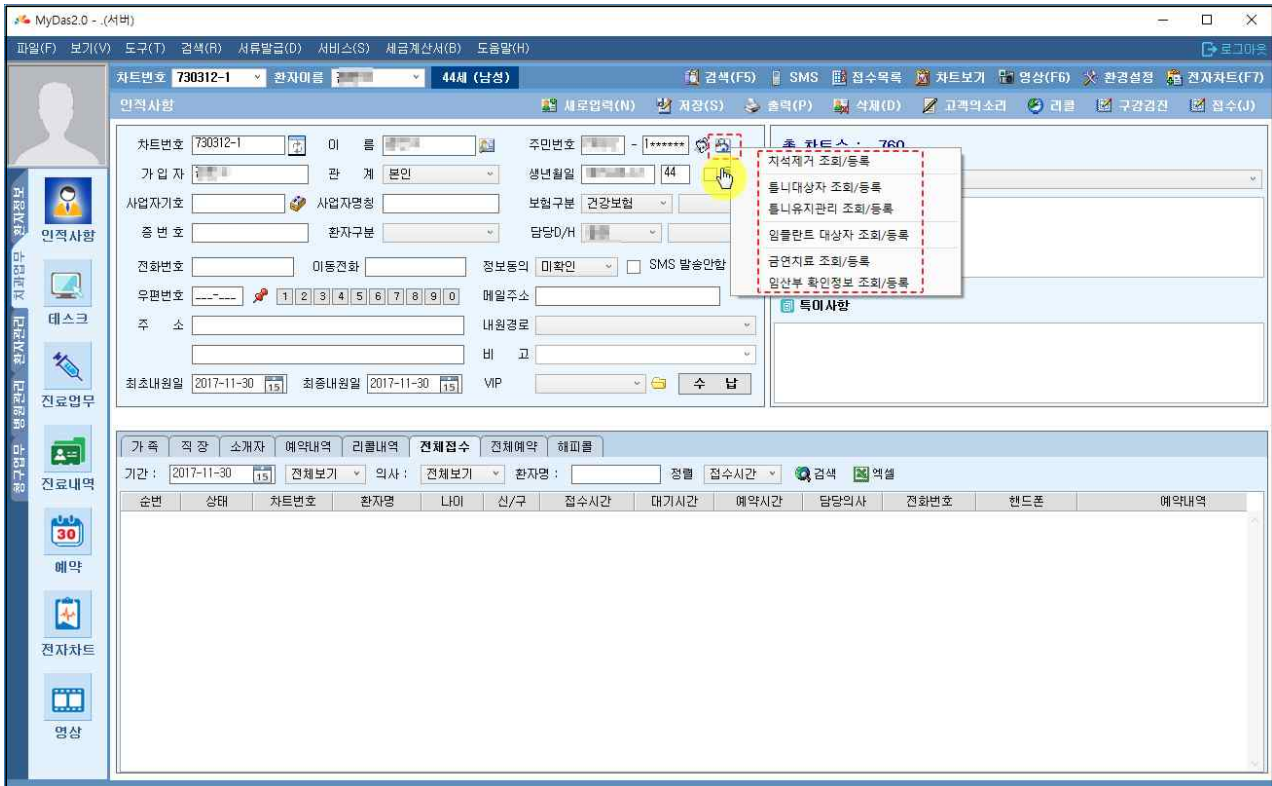

국민건강보험 MediConn - Web Viewer

고객님의 소중한 정보 보호를 위해 **보안프로그램을 설치합니다.**

고객님의 안전한 서비스 이용을 위한 보안프로그램들을 통합관리할 수 있습니다.

- 우선 각 프로그램의 '자세히보기'를 클릭하시어 기능을 확인하시기 바랍니다.
- [전체설치]를 클릭하시면 자동으로 설치가 진행됩니다.

전체설치
취소하기

프로그램명	기능	설치상태
통합설치 프로그램 (VeraPort)	웹표준 대체기술이 적용된 보안프로그램을 한번에 설치하기 위한 프로그램입니다.	설치됨
개인PC방화벽 (AhnLab Safe Transaction)	비인가된 접근을 차단하고 해킹 및 바이러스를 검색하고 치료해 주는 프로그램입니다.	설치됨
공인인증서 보안 (AnySign)	웹표준 대체기술이 적용된 공인인증서 로그인과 거래내역에 대한 전자서명을 위한 프로그램입니다.	업데이트 다운로드
출력물 위변조 방지 (ePageSaferRT)	출력 문서(증명서)의 내용에 바코드를 출력하여 문서 위변조 방지하는 프로그램입니다.	미설치 다운로드
키보드 보안 (TouchEn nxKey)	키보드를 통해 입력되는 정보가 유출되거나 변조되지 않도록 보호해 주는 프로그램입니다.	업데이트 다운로드
화면 보안 (TouchEnNxWeb)	화면(모니터)캡처 등을 방지하여 정보가 유출되거나 변조되지 않도록 보호해 주는 프로그램입니다.	설치됨

MyDas2.0 - (서버)

국민건강보험 MediConn - Web Viewer

▶ 법인인증서 로그인

인증서 로그인

- 인증서 로그인은 보다 많은 서비스에 대하여 이용하실 수 있습니다.
- 공인인증서가 없으시다면 은행 및 금융사에서 법인용 범용 인증서를 발급 받으시거나 공단 또는 국민연금 지사에서 법인용 용도제한용 인증서를 발급받으시기 바랍니다.

본사이트는 전자우편의 무단추출을 금합니다.(2003.2.20)
우)26464 강원도 원주시 건강로 32(반곡동) 국민건강보험공단(1577-1000)

📌 인증서 로그인시 반드시 최초 1회는 로그인하셔야 하며, 컴퓨터 재부팅 하지 않는 이상 하루 동안 로그인 상태가 유지됩니다.

✓ (신)요양기관정보마당에서 치석제거, 틀니, 임플란트 조회된 변경된 화면입니다.

The screenshot shows a web browser window with the URL 'MediConn - Web Viewer'. The page title is '(건강)치석제거조회등록'. Below the title, there is a search form with fields for '주민등록번호', '성명', and '*시술일자' (2017.11.30). A table titled '2. 치석제거 조회결과' displays the search results.

진료 내역	지급주기	가능횟수	진료횟수	잔여횟수	신청	상세
치석제거	연	1		1	신청	

○ 정상 접속이 안 될 경우 인터넷 옵션 설정 방법

- ✓ 신뢰할 수 있는 사이트 사용자 지정 수준 설정하기
 - ✎ 국민건강보험공단 사이트를 신뢰할 수 있는 사이트로 추가합니다.

① 마이다스에 [도움말] - [관련사이트] - [국민건강보험조회] 선택

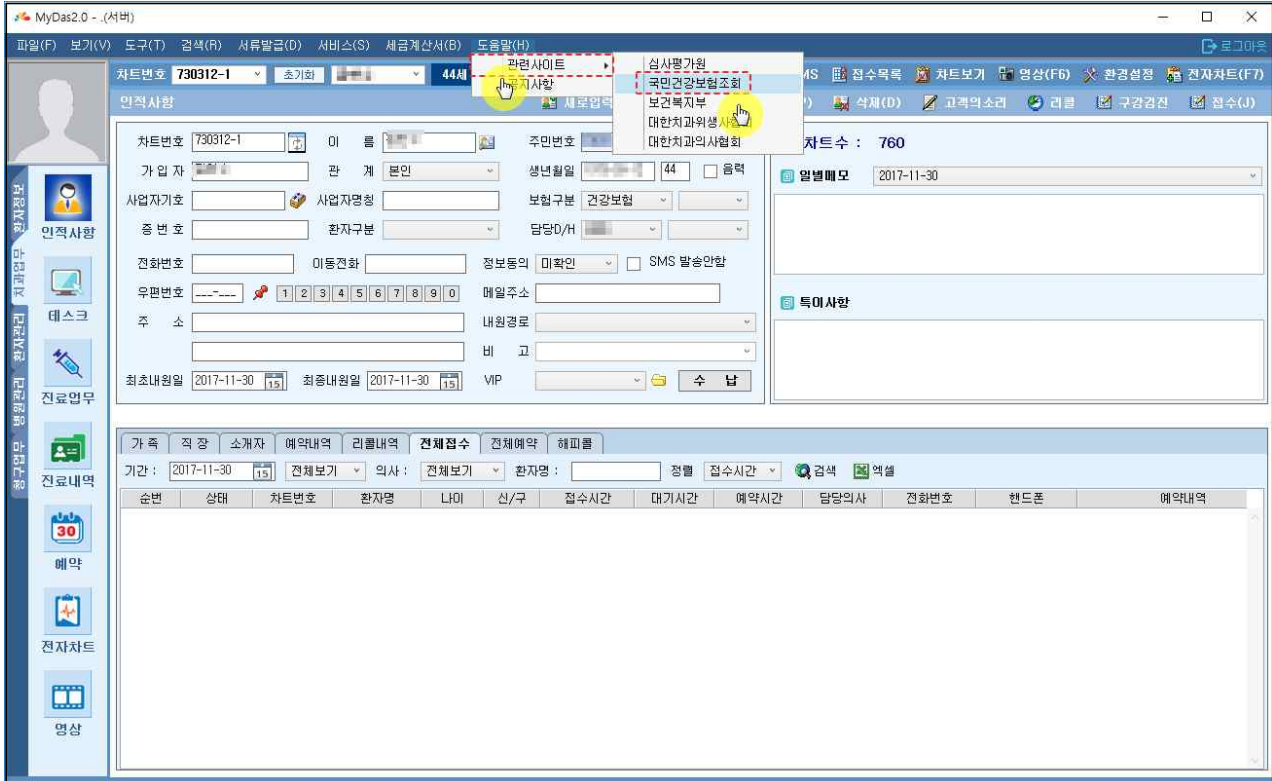

② 인터넷 창에서 [도구] - [인터넷 옵션] 선택

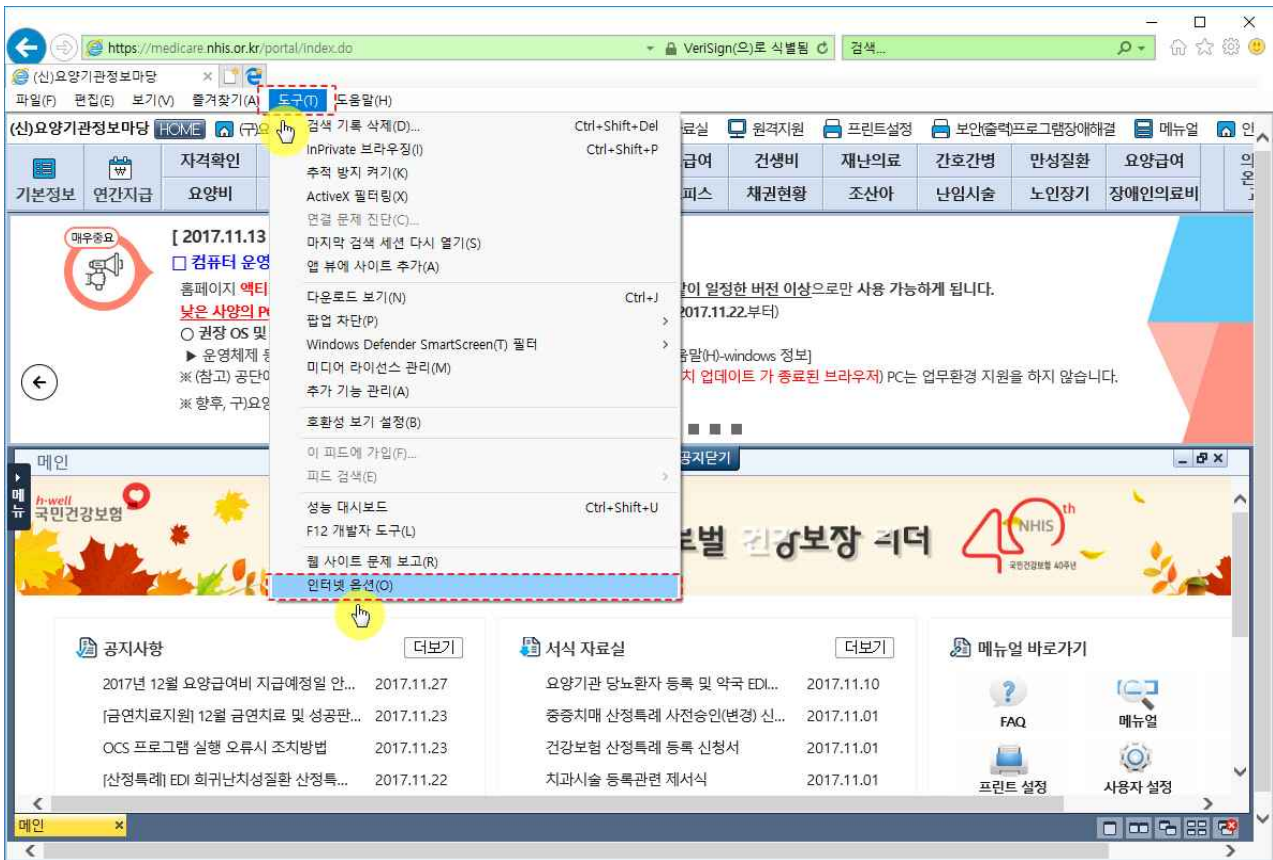

③ [보안] - [신뢰할 수 있는 사이트] - [사이트] 선택

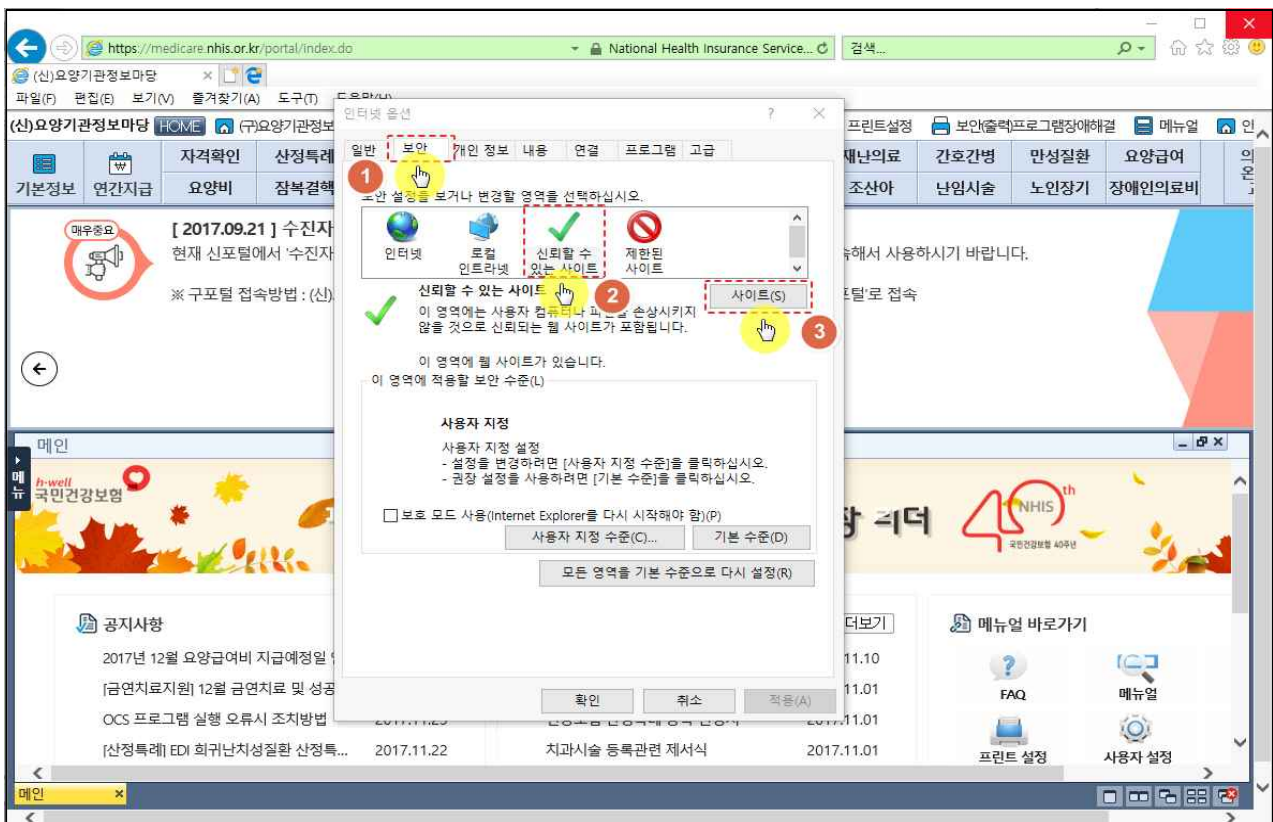

④ <https://medicare.nhis.or.kr> / <https://www.nhis.or.kr> 주소 추가

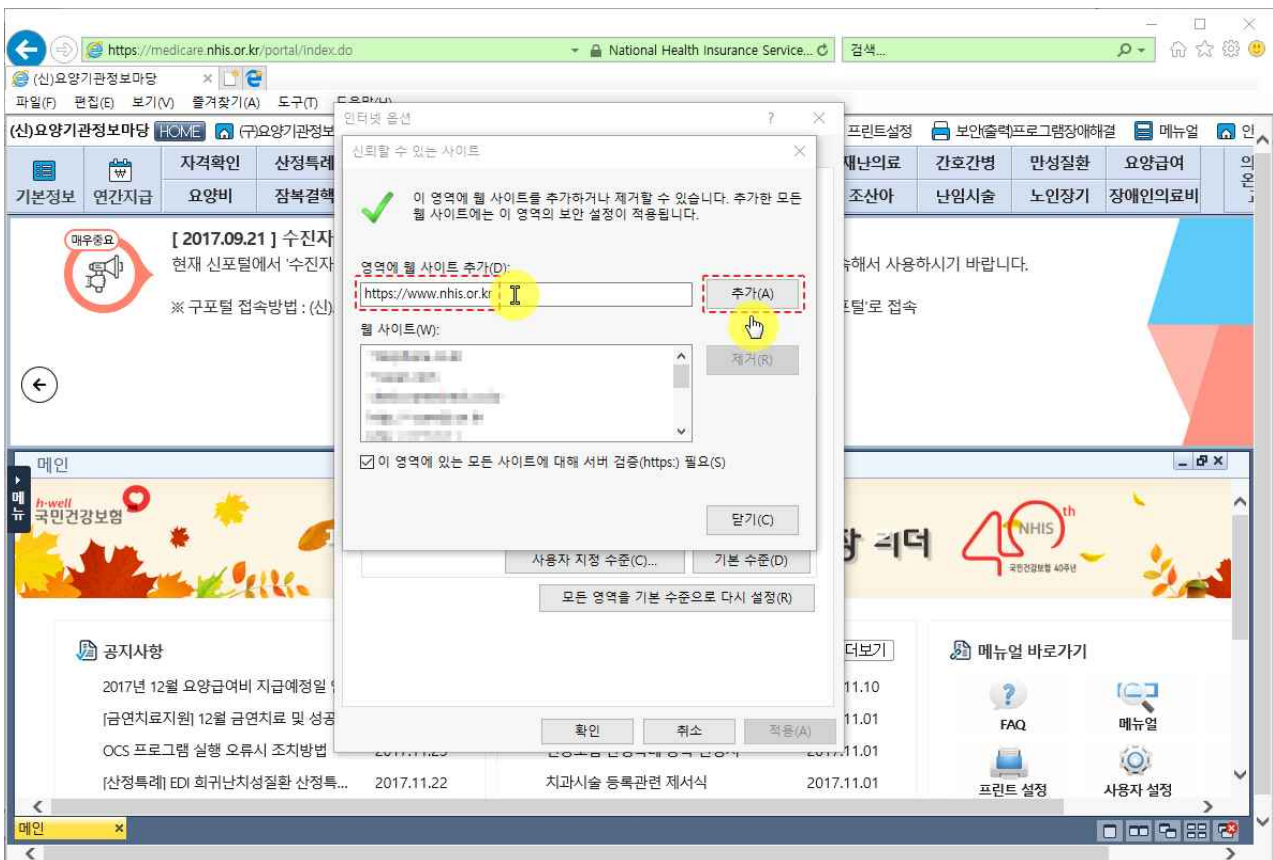
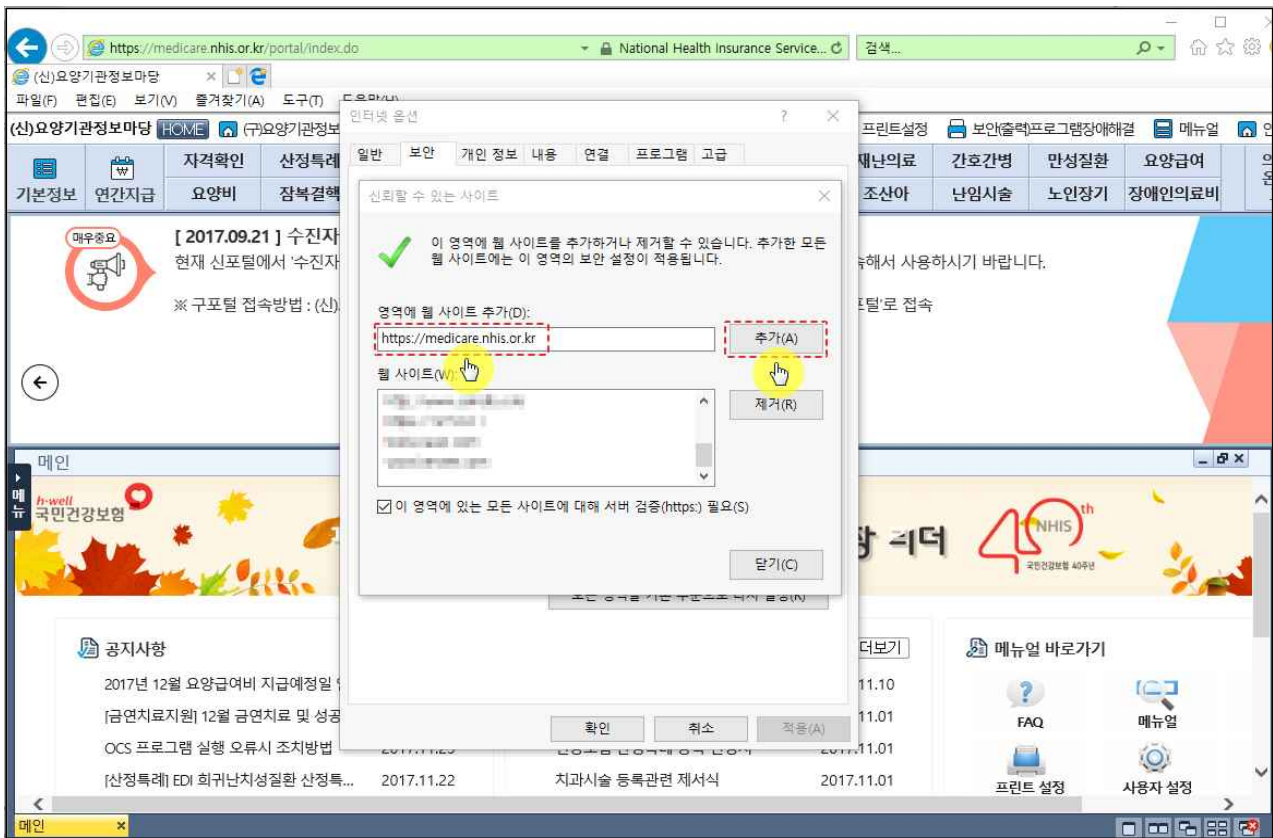

- ⑤ [보안] - [신뢰할 수 있는 사이트] - [사용자지정수준] 선택
- ⑥ 혼합된 콘텐츠 표시를 [사용] 선택하고 [확인] 합니다.

